

CADIP

CLICK LEGIS



LEGISLAÇÃO DE DIREITO PÚBLICO

2022 | MAIO



CADIP CLICK LEGIS

DESTAQUES



**Constituição
Federal**



**Constituição do
Estado de São Paulo**



**Portal de Legislação
do Planalto Federal**



**ALESP | Legislação
do Estado de
São Paulo**



**Legislação do
Município de
São Paulo**

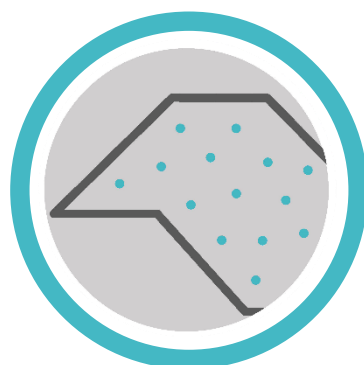

**Legislação dos demais
municípios (SP)**



**Consulta de
Legislação e Normas
- TJSP**



**Lei de Introdução às
Normas do Direito**



**A Constituição e o
Supremo**

CÓDIGOS



CPC

**Código de
Processo Civil**



CTN

**Código
Tributário
Nacional**



CTB

**Código de
Trânsito Brasileiro**



**clique
aqui**

**Demais
Códigos**

ESTATUTOS

ECA

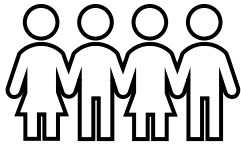

Estatuto da Criança e do Adolescente

Estatuto do Idoso
Lei nº 10.741/2003

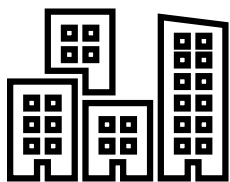

Estatuto da Cidade
Lei nº 10.257/2001

Estatuto da Advocacia e da Ordem dos Advogados do Brasil (OAB) – Lei nº 8.906/1994

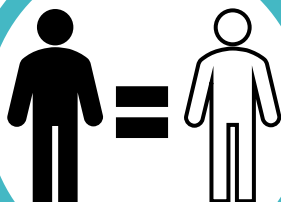

Estatuto da Igualdade Racial
Lei nº 12.288/2010

Estatuto da Pessoa com Deficiência – Lei nº 13.146/2015

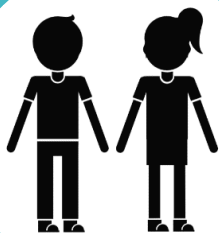

Estatuto da Juventude
Lei nº 12.852/2013

Estatuto da Terra
Lei nº 4.504/1964

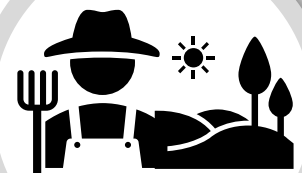

Demais Estatutos

Demais estatutos, consulte aqui

LEGISLAÇÃO POR TEMAS



Ação Civil Pública
Ação Popular



Desapropriações



Execução Fiscal



Improbidade
Administrativa



Juizados Especiais



Legislação
Ambiental



Legislação
Financeira



Legislação
Previdenciária



Legislação
Tributária



Legislação
Urbanística



Licitações e
Contratos



Servidores
Públicos

LEGISLAÇÃO ESPARSA



AÇÃO CIVIL PÚBLICA e AÇÃO POPULAR

LEI Nº 7.347, DE 24 DE JULHO DE 1985 - Disciplina a ação civil pública de responsabilidade por danos causados ao meio-ambiente, ao consumidor, a bens e direitos de valor artístico, estético, histórico, turístico e paisagístico (VETADO) e dá outras providências.

LEI Nº 4.717, DE 29 DE JUNHO DE 1965 - Regula a ação popular.



DESAPROPRIAÇÕES

DECRETO-LEI Nº 3.365, DE 21 DE JUNHO DE 1941 - Dispõe sobre desapropriações por utilidade pública.



EDUCAÇÃO PÚBLICA

LEI Nº 14.172, DE 10 DE JUNHO DE 2021 - Dispõe sobre a garantia de acesso à internet, com fins educacionais, a alunos e a professores da educação básica pública.



EXECUÇÃO FISCAL

Lei de Execução Fiscal

LEI Nº 6.830, DE 22 DE SETEMBRO DE 1980 - Lei de Execução Fiscal (LEF). Dispõe sobre a cobrança judicial da Dívida Ativa da Fazenda Pública, e dá outras providências.

Impenhorabilidade

LEI Nº 14.334, DE 10 DE MAIO DE 2022 - Dispõe sobre a impenhorabilidade de bens de hospitais filantrópicos e Santas Casas de Misericórdia.



FALÊNCIA

LEI Nº 11.101, DE 9 DE FEVEREIRO DE 2005 - Regula a recuperação judicial, a extrajudicial e a falência do empresário e da sociedade empresária.



IMPROBIDADE ADMINISTRATIVA

LEI Nº 14.230, DE 25 DE OUTUBRO DE 2021 - Altera a Lei nº 8.429, de 2 de junho de 1992, que dispõe sobre improbidade administrativa.

LEI Nº 8.429, DE 2 DE JUNHO DE 1992 – Dispõe sobre as sanções aplicáveis aos agentes públicos nos casos de enriquecimento ilícito no exercício de mandato, cargo, emprego ou função na administração pública direta, indireta ou fundacional e dá outras providências.



JUIZADOS ESPECIAIS

Juizados Especiais Cíveis e Criminais

LEI Nº 9.099, DE 26 DE SETEMBRO DE 1995 - Dispõe sobre os Juizados Especiais Cíveis e Criminais e dá outras providências.

Juizados Especiais da Fazenda Pública

LEI Nº 12.153, DE 22 DE DEZEMBRO DE 2009 - Dispõe sobre os Juizados Especiais da Fazenda Pública no âmbito dos Estados, do Distrito Federal, dos Territórios e dos Municípios.



LEGISLAÇÃO AMBIENTAL

Agrotóxicos

LEI Nº 7.802, DE 11 DE JULHO DE 1989 - Dispõe sobre a pesquisa, a experimentação, a produção, a embalagem e rotulagem, o transporte, o armazenamento, a comercialização, a propaganda comercial, a utilização, a importação, a exportação, o destino final dos resíduos e embalagens, o registro, a classificação, o controle, a inspeção e a fiscalização de agrotóxicos, seus componentes e afins, e dá outras providências.

Área de Proteção Ambiental

LEI Nº 6.902, DE 27 DE ABRIL DE 1981 - Dispõe sobre a criação de Estações Ecológicas, Áreas de Proteção Ambiental e dá outras providências.

Código Florestal

LEI Nº 12.651, DE 25 DE MAIO DE 2012 - Dispõe sobre a proteção da vegetação nativa; altera as Leis nºs 6.938, de 31 de agosto de 1981, 9.393, de 19 de dezembro de 1996, e 11.428, de 22 de dezembro de 2006; revoga as Leis nºs 4.771, de 15 de setembro de 1965, e 7.754, de 14 de abril de 1989, e a Medida Provisória nº 2.166-67, de 24 de agosto de 2001; e dá outras providências.

Crimes ambientais

LEI Nº 9.605, DE 12 DE FEVEREIRO DE 1998 - Dispõe sobre as sanções penais e administrativas derivadas de condutas e atividades lesivas ao meio ambiente, e dá outras providências.

IBAMA

LEI Nº 7.735, DE 22 DE FEVEREIRO DE 1989 - Dispõe sobre a extinção de órgão e de entidade autárquica, cria o Instituto Brasileiro do Meio Ambiente e dos Recursos Naturais Renováveis e dá outras providências.

Lei das Atividades Nucleares

LEI Nº 6.453, DE 17 DE OUTUBRO DE 1977 - Dispõe sobre a responsabilidade civil por danos nucleares e a responsabilidade criminal por atos relacionados com atividades nucleares e dá outras providências.

Lei da Exploração Mineral

LEI Nº 7.805, DE 18 DE JULHO DE 1989 - Altera o Decreto-Lei nº 227, de 28 de fevereiro de 1967, cria o regime de permissão de lavra garimpeira, extingue o regime de matrícula, e dá outras providências.

Lei Nacional de Saneamento Básico

LEI Nº 11.445, DE 5 DE JANEIRO DE 2007 - Estabelece as diretrizes nacionais para o saneamento básico; cria o Comitê Interministerial de Saneamento Básico; altera as Leis nos 6.766, de 19 de dezembro de 1979, 8.666, de 21 de junho de 1993, e 8.987, de 13 de fevereiro de 1995; e revoga a Lei nº 6.528, de 11 de maio de 1978. (Redação pela Lei nº 14.026, de 2020)

Política agrícola

LEI Nº 8.171, DE 17 DE JANEIRO DE 1991 - Dispõe sobre a política agrícola.

Política Nacional de Resíduos Sólidos (PNRS)

LEI Nº 12.305, DE 2 DE AGOSTO DE 2010 - Institui a Política Nacional de Resíduos Sólidos; altera a Lei no 9.605, de 12 de fevereiro de 1998; e dá outras providências.

Política Nacional de Recursos Hídricos

LEI Nº 9.433, DE 8 DE JANEIRO DE 1997 - Institui a Política Nacional de Recursos Hídricos, cria o Sistema Nacional de Gerenciamento de Recursos Hídricos, regulamenta o inciso XIX do art. 21 da Constituição Federal, e

altera o art. 1º da Lei nº 8.001, de 13 de março de 1990, que modificou a Lei nº 7.990, de 28 de dezembro de 1989.

Política Nacional de Pagamento por Serviços Ambientais

LEI Nº 14.119, DE 13 DE JANEIRO DE 2021 - Institui a Política Nacional de Pagamento por Serviços Ambientais; e altera as Leis nos 8.212, de 24 de julho de 1991, 8.629, de 25 de fevereiro de 1993, e 6.015, de 31 de dezembro de 1973, para adequá-las à nova política.

Política Nacional do Meio Ambiente

LEI Nº 6.938, DE 31 DE AGOSTO DE 1981 - Dispõe sobre a Política Nacional do Meio Ambiente, seus fins e mecanismos de formulação e aplicação, e dá outras providências.

Zoneamento industrial

LEI Nº 6.803, DE 2 DE JULHO DE 1980 - Dispõe sobre as diretrizes básicas para o zoneamento industrial nas áreas críticas de poluição, e dá outras providências.

LEGISLAÇÃO IBAMA

[Resoluções](#)

[Demais normas](#)



LEGISLAÇÃO ANTICORRUPÇÃO

Lei Anticorrupção

LEI Nº 12.846, DE 1º DE AGOSTO DE 2013 – Dispõe sobre a responsabilização administrativa e civil de pessoas jurídicas pela prática de atos contra a administração pública, nacional ou estrangeira, e dá outras providências.

Convenção das Nações Unidas contra a Corrupção (Mérida)

DECRETO Nº 5.687, DE 31 DE JANEIRO DE 2006 – Promulga a Convenção das Nações Unidas contra a Corrupção, adotada pela Assembleia-Geral das Nações Unidas em 31 de outubro de 2003 e assinada pelo Brasil em 9 de dezembro de 2003.

Convenção Interamericana contra a Corrupção

DECRETO Nº 4.410, DE 7 DE OUTUBRO DE 2002 – Promulga a Convenção Interamericana contra a Corrupção, de 29 de março de 1996, com reserva para o art. XI, parágrafo 1o, inciso "c".



LEGISLAÇÃO DE TRÂNSITO

Código de Trânsito Brasileiro

LEI Nº 9.503, DE 23 DE SETEMBRO DE 1997 - Institui o Código de Trânsito Brasileiro.

Despachante documentalista

LEI Nº 14.282, DE 28 DE DEZEMBRO DE 2021 – Regulamenta o exercício da profissão de despachante documentalista.



LEGISLAÇÃO FINANCEIRA

Direito Financeiro

LEI Nº 4.320, DE 17 DE MARÇO DE 1964 - Estatui Normas Gerais de Direito Financeiro para elaboração e controle dos orçamentos e balanços da União, dos Estados, dos Municípios e do Distrito Federal.

Lei de Responsabilidade Fiscal

LEI COMPLEMENTAR Nº 101, DE 4 DE MAIO DE 2000 - Estabelece normas de finanças públicas voltadas para a responsabilidade na gestão fiscal e dá outras providências.



LEGISLAÇÃO PREVIDENCIÁRIA

Aposentadorias e Pensões

LEI COMPLEMENTAR Nº 1.354, DE 06 DE MARÇO DE 2020 - Dispõe sobre as aposentadorias e pensões do Regime Próprio de Previdência dos Servidores Públicos ocupantes de cargo de provimento efetivo, nos termos do artigo 126 da Constituição do Estado de São Paulo, e dá outras providências.

Honorários Periciais

LEI Nº 13.876, DE 20 DE SETEMBRO DE 2019 - Dispõe sobre honorários periciais em ações em que o Instituto Nacional do Seguro Social (INSS) figure como parte e altera a Consolidação das Leis do Trabalho (CLT), aprovada pelo Decreto-Lei nº 5.452, de 1º de maio de 1943, a Lei nº 5.010, de 30 de maio de 1966, e a Lei nº 8.213, de 24 de julho de 1991.

Plano de Benefícios

LEI Nº 8.213, DE 24 DE JULHO DE 1991 - Dispõe sobre os Planos de Benefícios da Previdência Social e dá outras providências.

Seguridade Social e Plano de Custeio

LEI Nº 8.212, DE 24 DE JULHO DE 1991 - Dispõe sobre a organização da Seguridade Social, institui Plano de Custeio, e dá outras providências.



LEGISLAÇÃO TRIBUTÁRIA

LEGISLAÇÃO FEDERAL DE APLICAÇÃO GERAL

Código Tributário Nacional

LEI Nº 5.172, DE 25 DE OUTUBRO DE 1966 - Dispõe sobre o Sistema Tributário Nacional e institui normas gerais de direito tributário aplicáveis à União, Estados e Municípios.

Contribuição de Melhoria

DECRETO-LEI Nº 195, DE 24 DE FEVEREIRO DE 1967 - Dispõe sobre a cobrança da Contribuição de Melhoria.

Entidades Beneficentes

LEI COMPLEMENTAR Nº 187, DE 16 DE DEZEMBRO DE 2021 - Dispõe sobre a certificação das entidades beneficentes e regula os procedimentos referentes à imunidade de contribuições à seguridade social de que trata o § 7º do art. 195 da Constituição Federal; altera as Leis nos 5.172, de 25 de outubro de 1966 (Código Tributário Nacional), e 9.532, de 10 de dezembro de 1997; revoga a Lei nº 12.101, de 27 de novembro de 2009, e dispositivos das Leis nos 11.096, de 13 de janeiro de 2005, e 12.249, de 11 de junho de 2010; e dá outras providências.

Lei das Remissões dos Créditos Tributários

LEI COMPLEMENTAR Nº 160, DE 7 DE AGOSTO DE 2017 - Dispõe sobre convênio que permite aos Estados e ao Distrito Federal deliberar sobre a remissão dos créditos tributários, constituídos ou não, decorrentes das isenções, dos incentivos e dos benefícios fiscais ou financeiro-fiscais instituídos em desacordo com o disposto na alínea “g” do inciso XII do § 2º do art. 155 da Constituição Federal e a reinstituição das respectivas isenções, incentivos e benefícios fiscais ou financeiro-fiscais; e altera a Lei no 12.973, de 13 de maio de 2014.

Medida Cautelar Fiscal

LEI Nº 8.397, DE 6 DE JANEIRO DE 1992 - Institui medida cautelar fiscal e dá outras providências.

Super Simples

LEI COMPLEMENTAR Nº 123, DE 14 DE DEZEMBRO DE 2006 - Institui o Estatuto Nacional da Microempresa e da Empresa de Pequeno Porte; altera dispositivos das Leis no 8.212 e 8.213, ambas de 24 de julho de 1991, da Consolidação das Leis do Trabalho - CLT, aprovada pelo Decreto-Lei no

5.452, de 1o de maio de 1943, da Lei no 10.189, de 14 de fevereiro de 2001, da Lei Complementar no 63, de 11 de janeiro de 1990; e revoga as Leis no 9.317, de 5 de dezembro de 1996, e 9.841, de 5 de outubro de 1999.

LEGISLAÇÃO ESTADUAL DE APLICAÇÃO GERAL

CADIN

LEI Nº 12.799, DE 11 DE JANEIRO DE 2008 (Atualizada até a Lei nº 13.027, de 28 de maio de 2008) - Dispõe sobre o Cadastro Informativo dos Créditos não Quitados de órgãos e entidades estaduais - CADIN ESTADUAL.

DECRETO Nº 53.455, DE 19 DE SETEMBRO DE 2008 - Regulamenta a Lei nº 12.799, de 11 de janeiro de 2008, que dispõe sobre o Cadastro Informativo dos Créditos não Quitados de órgãos e entidades estaduais - CADIN ESTADUAL, e dá providências correlatas.

Código de direitos, garantias e obrigações do contribuinte

LEI COMPLEMENTAR Nº 939, DE 03 DE ABRIL DE 2003 - Institui o código de direitos, garantias e obrigações do contribuinte no Estado de São Paulo.

Programa de Estímulo à Conformidade Tributária

LEI COMPLEMENTAR Nº 1.320, DE 06 DE ABRIL DE 2018 - Institui o Programa de Estímulo à Conformidade Tributária - "Nos Conformes", define princípios para o relacionamento entre os contribuintes e o Estado de São Paulo e estabelece regras de conformidade tributária.

TRIBUTOS ESTADUAIS

ICMS

Lei Kandir

LEI COMPLEMENTAR Nº 87, DE 13 DE SETEMBRO DE 1996 - Dispõe sobre o imposto dos Estados e do Distrito Federal sobre operações relativas à circulação de mercadorias e sobre prestações de serviços de transporte interestadual e intermunicipal e de comunicação, e dá outras providências.

Lei dos Convênios para a concessão de isenções

LEI COMPLEMENTAR Nº 24, DE 7 DE JANEIRO DE 1975 - Dispõe sobre os convênios para a concessão de isenções do imposto sobre operações relativas à circulação de mercadorias, e dá outras providências.

Regulamento do ICMS

RICMS

IPVA

Legislação sobre o IPVA no Estado de SP:

[Legislação \(fazenda.sp.gov.br\)](http://fazenda.sp.gov.br)

ITCMD

Legislação sobre o ITCMD no Estado de SP:

[Legislação \(fazenda.sp.gov.br\)](http://fazenda.sp.gov.br)

TAXAS | Legislação sobre taxas no Estado de SP

LEI Nº 15.266, DE 26 DE DEZEMBRO DE 2013 - Dispõe sobre o tratamento tributário relativo às taxas no âmbito do Poder Executivo Estadual.

TRIBUTOS MUNICIPAIS

Contribuição de Melhoria

LEI Nº 10.212 DE 11 DE DEZEMBRO DE 1986 - Dispõe sobre a Contribuição de Melhoria e dá outras providências.

IPTU

LEGISLAÇÃO MUNICIPAL DE SÃO PAULO SOBRE O IPTU

ISS

LEI COMPLEMENTAR Nº 175, DE 23 DE SETEMBRO DE 2020 - Dispõe sobre o padrão nacional de obrigação acessória do Imposto Sobre Serviços de Qualquer Natureza (ISSQN), de competência dos Municípios e do Distrito Federal, incidente sobre os serviços previstos nos subitens 4.22, 4.23, 5.09,

15.01 e 15.09 da lista de serviços anexa à Lei Complementar nº 116, de 31 de julho de 2003; altera dispositivos da referida Lei Complementar; prevê regra de transição para a partilha do produto da arrecadação do ISSQN entre o Município do local do estabelecimento prestador e o Município do domicílio do tomador relativamente aos serviços de que trata; e dá outras providências.

LEI COMPLEMENTAR Nº 116, DE 31 DE JULHO DE 2003 - Dispõe sobre o Imposto Sobre Serviços de Qualquer Natureza, de competência dos Municípios e do Distrito Federal, e dá outras providências.

LEGISLAÇÃO MUNICIPAL DE SÃO PAULO SOBRE O ISS

ITBI

LEI Nº 11.154 DE 30 DE DEZEMBRO DE 1991 - Dispõe sobre o Imposto sobre Transmissão “inter vivos”, a qualquer título por ato oneroso, de bens imóveis, por natureza ou acessão física, e de direitos reais sobre imóveis, exceto os de garantia, bem como cessão de direitos à sua aquisição, e dá outras providências.

LEGISLAÇÃO MUNICIPAL DE SÃO PAULO SOBRE O ITBI

TAXAS | Legislação municipal de São Paulo

Taxas Mobiliárias

Taxas (TFE e TFA) - Secretaria Municipal da Fazenda

Taxas de resíduos sólidos

Taxa de Resíduos Sólidos - Secretaria Municipal da Fazenda

IMPORTANTE

A legislação tributária dos demais municípios do Estado de São Paulo pode ser encontradas diretamente nas páginas das respectivas câmaras municipais cujos links estão disponibilizados abaixo, no capítulo [LEGISLAÇÃO MUNICIPAL](#).



LEGISLAÇÃO URBANÍSTICA

Estatuto da Cidade

LEI Nº 10.257, DE 10 DE JULHO DE 2001 - Regulamenta os arts. 182 e 183 da Constituição Federal, estabelece diretrizes gerais da política urbana e dá outras providências.

Estatuto da MetrÓpole

LEI Nº 13.089, DE 12 DE JANEIRO DE 2015 - Institui o Estatuto da MetrÓpole, altera a Lei nº 10.257, de 10 de julho de 2001, e dá outras providências.

Parcelamento do Solo Urbano

LEI Nº 6.766, DE 19 DE DEZEMBRO DE 1979 - DispÕe sobre o Parcelamento do Solo Urbano e dá outras Providências.

Patrimônio Cultural (Tombamento)

DECRETO-LEI Nº 25, DE 30 DE NOVEMBRO DE 1937 - Organiza a proteção do patrimônio histórico e artístico nacional.

Registros Públicos

LEI Nº 6.015, DE 31 DE DEZEMBRO DE 1973 - DispÕe sobre os registros públicos, e dá outras providências.

MEDIDA PROVISÓRIA Nº 1.085, DE 27 DE DEZEMBRO DE 2021 – DispÕe sobre o Sistema Eletrônico dos Registros Públicos - SERP, de que trata o art. 37 da Lei nº 11.977, de 7 de julho de 2009, e altera a Lei nº 4.591, de 16 de dezembro de 1964, a Lei nº 6.015, de 31 de dezembro de 1973, a Lei nº 6.766, de 19 de dezembro de 1979, a Lei nº 8.935, de 18 de novembro de 1994, a Lei nº 10.406, de 10 de janeiro de 2002 - Código Civil, a Lei nº 11.977, de 2009, a Lei nº 13.097, de 19 de janeiro de 2015, e a Lei nº 13.465, de 11 de julho de 2017.

Regularização fundiária

LEI Nº 13.465, DE 11 DE JULHO DE 2017 - DispÕe sobre a regularização fundiária rural e urbana, sobre a liquidação de créditos concedidos aos

assentados da reforma agrária e sobre a regularização fundiária no âmbito da Amazônia Legal; institui mecanismos para aprimorar a eficiência dos procedimentos de alienação de imóveis da União; altera as Leis n os 8.629, de 25 de fevereiro de 1993 , 13.001, de 20 de junho de 2014 , 11.952, de 25 de junho de 2009, 13.340, de 28 de setembro de 2016, 8.666, de 21 de junho de 1993, 6.015, de 31 de dezembro de 1973, 12.512, de 14 de outubro de 2011 , 10.406, de 10 de janeiro de 2002 (Código Civil), 13.105, de 16 de março de 2015 (Código de Processo Civil), 11.977, de 7 de julho de 2009, 9.514, de 20 de novembro de 1997, 11.124, de 16 de junho de 2005, 6.766, de 19 de dezembro de 1979, 10.257, de 10 de julho de 2001, 12.651, de 25 de maio de 2012, 13.240, de 30 de dezembro de 2015, 9.636, de 15 de maio de 1998, 8.036, de 11 de maio de 1990, 13.139, de 26 de junho de 2015, 11.483, de 31 de maio de 2007, e a 12.712, de 30 de agosto de 2012, a Medida Provisória nº 2.220, de 4 de setembro de 2001, e os Decretos-Leis n º 2.398, de 21 de dezembro de 1987, 1.876, de 15 de julho de 1981, 9.760, de 5 de setembro de 1946, e 3.365, de 21 de junho de 1941; revoga dispositivos da Lei Complementar nº 76, de 6 de julho de 1993, e da Lei nº 13.347, de 10 de outubro de 2016; e dá outras providências.



LICITAÇÕES E CONTRATOS

LEI Nº 14.133, DE 1º DE ABRIL DE 2021 - Lei de Licitações e Contratos Administrativos.

LEI Nº 12.462, DE 4 DE AGOSTO DE 2011* - Institui o Regime Diferenciado de Contratações Públicas - RDC; altera a Lei nº 10.683, de 28 de maio de 2003, que dispõe sobre a organização da Presidência da República e dos Ministérios, a legislação da Agência Nacional de Aviação Civil (Anac) e a legislação da Empresa Brasileira de Infraestrutura Aeroportuária (Infraero); cria a Secretaria de Aviação Civil, cargos de Ministro de Estado, cargos em comissão e cargos de Controlador de Tráfego Aéreo; autoriza a contratação de controladores de tráfego aéreo temporários; altera as Leis nºs 11.182, de 27 de setembro de 2005, 5.862, de 12 de dezembro de 1972, 8.399, de 7 de janeiro de 1992, 11.526, de 4 de outubro de 2007, 11.458, de 19 de março de 2007, e 12.350, de 20 de dezembro de 2010, e a Medida Provisória nº

2.185-35, de 24 de agosto de 2001; e revoga dispositivos da Lei nº 9.649, de 27 de maio de 1998.

LEI Nº 10.520, DE 17 DE JULHO DE 2002* - Institui, no âmbito da União, Estados, Distrito Federal e Municípios, nos termos do art. 37, inciso XXI, da Constituição Federal, modalidade de licitação denominada pregão, para aquisição de bens e serviços comuns, e dá outras providências.

LEI Nº 8.666, DE 21 DE JUNHO DE 1993* - Regulamenta o art. 37, inciso XXI, da Constituição Federal, institui normas para licitações e contratos da Administração Pública e dá outras providências.

***IMPORTANTE**

Nos termos do art. 193 da Lei nº 14.133/2021, a revogação da Lei nº 8.666, de 21 de junho de 1993, da Lei nº 10.520, de 17 de julho de 2002, e dos arts. 1º a 47-A da Lei nº 12.462, de 4 de agosto de 2011, se dará após decorridos 2 (dois) anos da publicação oficial daquele diploma legal.

Concessão e permissão

LEI Nº 9.074, DE 7 DE JULHO DE 1995 - Estabelece normas para outorga e prorrogações das concessões e permissões de serviços públicos e dá outras providências.

LEI Nº 8.987, DE 13 DE FEVEREIRO DE 1995 - Dispõe sobre o regime de concessão e permissão da prestação de serviços públicos previsto no art. 175 da Constituição Federal, e dá outras providências.

Parceria público-privada

LEI Nº 11.079, DE 30 DE DEZEMBRO DE 2004 - Institui normas gerais para licitação e contratação de parceria público-privada no âmbito da administração pública.



MAGISTRATURA

LEI COMPLEMENTAR Nº 35, DE 14 DE MARÇO DE 1979 - Dispõe sobre a Lei Orgânica da Magistratura Nacional.

CÓDIGO DE ÉTICA DA MAGISTRATURA NACIONAL

DECRETO-LEI COMPLEMENTAR Nº 3, DE 27 DE AGOSTO DE 1969 - Código Judiciário do Estado de São Paulo.



PRESCRIÇÃO QUINQUENAL

DECRETO Nº 20.910, DE 6 DE JANEIRO DE 1932 - Regula a prescrição quinquenal.



PROCESSO ADMINISTRATIVO

Federal

LEI Nº 9.784, DE 29 DE JANEIRO DE 1999 - Regula o processo administrativo no âmbito da Administração Pública Federal.

Estado de São Paulo

LEI Nº 10.177, DE 30 DE DEZEMBRO DE 1998 - Regula o processo administrativo no âmbito da Administração Pública Estadual.



PROTEÇÃO E DEFESA DA MULHER

Estado de São Paulo

LEI Nº 17.431, DE 14 DE OUTUBRO DE 2021 – Consolida a legislação paulista relativa à proteção e defesa da mulher.



SAÚDE PÚBLICA

Federal

LEI Nº 8.080, DE 19 DE SETEMBRO DE 1990 - Dispõe sobre as condições para a promoção, proteção e recuperação da saúde, a organização e o funcionamento dos serviços correspondentes e dá outras providências.

Estado de São Paulo

LEI COMPLEMENTAR ESTADUAL N. 791, DE 9 DE MARÇO DE 1995 - Estabelece o Código de Saúde no Estado.

Município de São Paulo

CATÁLOGO DE LEGISLAÇÃO MUNICIPAL



SERVIDORES PÚBLICOS

Estatuto dos Funcionários Públicos Civis do Estado de São Paulo

LEI Nº 10.261, DE 28 DE OUTUBRO DE 1968 - Dispõe sobre o Estatuto dos Funcionários Públicos Civis do Estado.

Lei 500 - SP

LEI Nº 500, DE 13 DE NOVEMBRO DE 1974 - Institui o regime jurídico dos servidores admitidos em caráter temporário e dá providências correlatas.

Estatuto dos servidores públicos civis federais

LEI Nº 8.112, DE 11 DE DEZEMBRO DE 1990 - Dispõe sobre o regime jurídico dos servidores públicos civis da União, das autarquias e das fundações públicas federais.

IAMSPE

LEGISLAÇÃO IAMSPE



LEGISLAÇÃO MUNICIPAL (SP)

Organizada em ordem alfabética, pela inicial do município.

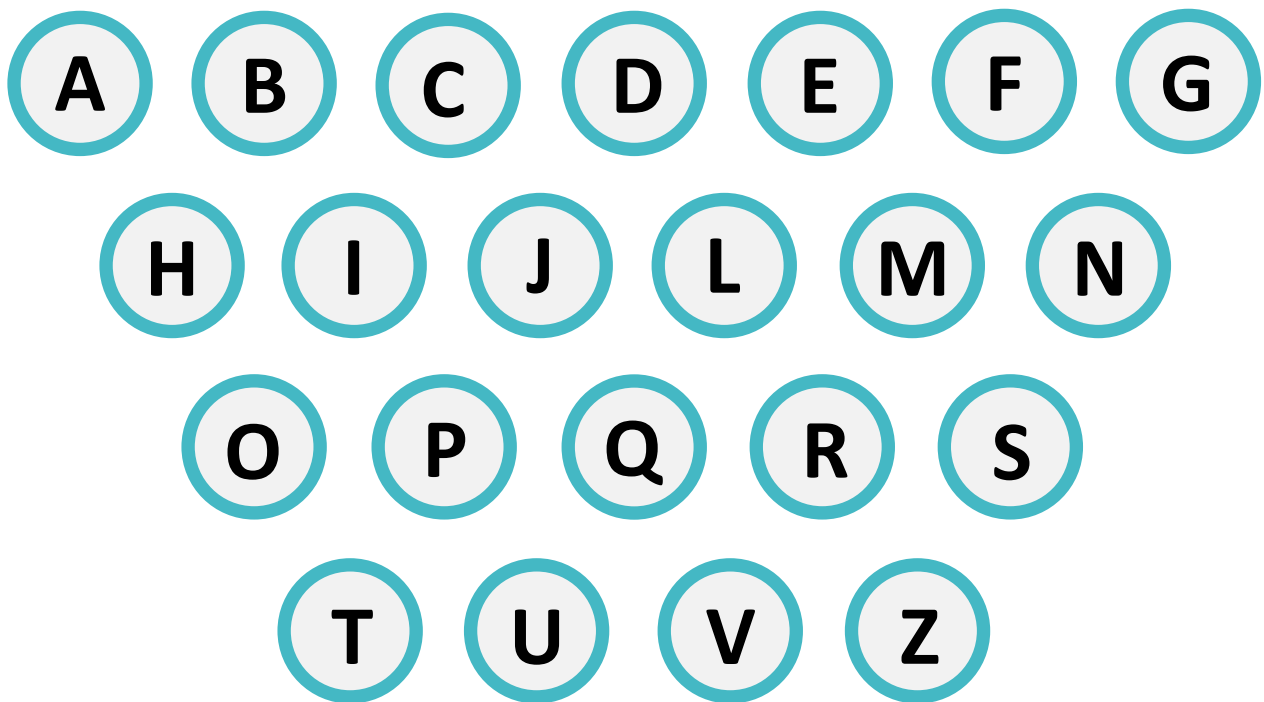

**A**

Adamantina

Adolfo

Aguai

Águas da Prata

Águas de Lindóia

Águas de Santa Bárbara

Águas de São Pedro

Agudos

Alambari

Alfredo Marcondes

Altair

Altinópolis

Alto Alegre

Alumínio

Álvares Florence

Álvares Machado

Álvaro de Carvalho

Alvinlândia

Americana

Américo Brasiliense

Américo de Campos

Amparo

Analândia

Andradina

Angatuba

Anhembi

Anhumas

Aparecida

Aparecida d'Oeste

Apiáí

Araçariguama

Araçatuba

Araçoiaba da Serra

Aramina

Arandu

Arapeí

Araraquara

Araras

Arco-íris

Arealva

Areias

Areiópolis

Ariranha

Artur Nogueira

Arujá

Aspásia

Assis

Atibaia

Auriflama

Avai

Avanhandava

Avaré

VOLTAR AO ÍNDICE ALFABÉTICO

B

Bady Bassitt

Balbinos

Bálsamo

Bananal

Barão de Antonina

Barbosa

Bariri

Barra Bonita

Barra do Chapéu

Barra do Turvo

Barretos

Barrinha

Barueri

Bastos

Batatais

Bauru

Bebedouro

Bento de Abreu

Bernardino de Campos

Bertioga

Bilac

Birigui

Biritiba Mirim

Boa Esperança do Sul

Bocaina

Bofete

Boituva

Bom Jesus dos Perdões

Bom Sucesso de Itararé

Borá

Boraceia

Borborema

Borebi

Botucatu

Bragança Paulista

Braúna

Brejo Alegre

Brodowski

Brotas

Buri

Buritama

Buritizal

**C**

Cabrália Paulista

Cabreúva

Caçapava

Cachoeira Paulista

Caconde

Cafelândia

Caiabu

Caieiras

Caiuá

Cajamar

Cajati

Cajobi

Cajuru

Campina do Monte Alegre

Campinas

Campo Limpo Paulista

Campos do Jordão

Campos Novos Paulista

Cananeia

Canas

Cândido Mota

Cândido Rodrigues

Canitar

Capão Bonito

Capela do Alto

Capivari

Caraguatatuba

Carapicuíba

Cardoso

Casa Branca

Cássia dos Coqueiros

Castilho

Catanduva

Catiguá

Cedral

Cerqueira César

Cerquillo

Cesário Lange

Charqueada

Chavantes

Clementina

Colina

Colômbia

Conchal

Conchas

Cordeirópolis

Coroados

Coronel Macedo

Corumbataí

Cosmópolis

Cosmorama

Cotia

Cravinhos

Cristais Paulista

Cruzália

Cruzeiro

Cubatão

Cunha

VOLTAR AO ÍNDICE ALFABÉTICO

**D**

Descalvado

Diadema

Dirce Reis

Divinolândia

Dobrada

Dois Córregos

Dolcinópolis

Dourado

Dracena

Duartina

Dumont

VOLTAR AO ÍNDICE ALFABÉTICO



E

Echaporã

Eldorado

Elias Fausto

Elisiário

Embaúba

Embu das Artes

Embu-Guaçu

Emilianópolis

Engenheiro Coelho

Espírito Santo do Pinhal

Espírito Santo do Turvo

Estiva Gerbi

Estrela do Norte

Estrela d'Oeste

**Euclides da Cunha
Paulista**

VOLTAR AO ÍNDICE ALFABÉTICO

**F**

Fartura

Fernando Prestes

Fernandópolis

Fernão

Ferraz de Vasconcelos

Flora Rica

Floreal

Flórida Paulista

Florínea

Franca

Francisco Morato

Franco da Rocha

VOLTAR AO ÍNDICE ALFABÉTICO

G

Gabriel Monteiro

Gália

Garça

Gastão Vidigal

Gavião Peixoto

General Salgado

Getulina

Glicério

Guaíçara

Guaimbê

Guaíra

Guapiaçu

Guapiara

Guará

Guaraçá

Guaraci

Guarani d'Oeste

Guarantã

Guararapes

Guararema

Guaratinguetá

Guareí

Guariba

Guarujá

Guarulhos

Guatapará

Guzolândia

[VOLTAR AO ÍNDICE ALFABÉTICO](#)

H

Herculândia

Holambra

Hortolândia

VOLTAR AO ÍNDICE ALFABÉTICO



I

Iacanga

Iacri

Iaras

Ibaté

Ibirá

Ibirarema

Ibitinga

Ibiúna

Icém

Iepê

Igaraçu do Tietê

Igarapava

Igaratá

Iguape

Ilha Comprida

Ilha Solteira

Ilhabela

Indaiatuba

Indiana

Indiaporã

Inúbia Paulista

Ipaussu

Iperó

Ipeúna

Ipiguá

Iporanga

Ipuã

Iracemápolis

Irapuã

Irapuru

Itaberá

Itaí

Itajobi

Itaju

Itanhaém

Itaoca

Itapecerica da Serra

Itapetininga

Itapeva

Itapevi

Itapira

Itapirapuã Paulista

Itápolis

Itaporanga

Itapuí

Itapura

Itaquaquecetuba

Itararé

Itariri

Itatiba

Itatinga

Itirapina

Itirapuã

Itobi

Itu

Itupeva

Ituverava

VOLTAR AO ÍNDICE ALFABÉTICO



J

Jaborandi

Jaboticabal

Jacareí

Jaci

Jacupiranga

Jaguariúna

Jales

Jambeiro

Jandira

Jardinópolis

Jarinu

Jaú

Jeriquara

Joanópolis

João Ramalho

José Bonifácio

Júlio Mesquita

Jumirim

Jundiaí

Junqueirópolis

Juquiá

Juquitiba

VOLTAR AO ÍNDICE ALFABÉTICO

**L**

Lagoinha

Laranjal Paulista

Lavínia

Lavrinhas

Leme

Lençóis Paulista

Limeira

Lindóia

Lins

Lorena

Lourdes

Louveira

Lucélia

Lucianópolis

Luiz Antônio

Luiziânia

Lupércio

Lutécia

VOLTAR AO ÍNDICE ALFABÉTICO



Macatuba

Macaubal

Macedônia

Magda

Mairinque

Mairiporã

Manduri

Marabá Paulista

Maracaí

Marapoama

Mariápolis

Marília

Marinópolis

Martinópolis

Matão

Mauá

Mendonça

Meridiano

Mesópolis

Miguelópolis

Mineiros do Tietê

Mira Estrela

Miracatu

Mirandópolis

**Mirante do
Paranapanema**

Mirassol

Mirassolândia

Mococa

Mogi das Cruzes

Mogi Guaçu

Mogi Mirim

Mombuca

Monções

Mongaguá

Monte Alegre do Sul

Monte Alto

Monte Aprázivel

Monte Azul Paulista

Monte Castelo

Monte Mor

Monteiro Lobato

Morro Agudo

Morungaba

Motuca

Murutinga do Sul

VOLTAR AO ÍNDICE ALFABÉTICO

**N**

Nantes

Narandiba

Natividade da Serra

Nazaré Paulista

Neves Paulista

Nhandeara

Nipoã

Nova Aliança

Nova Campina

Nova Canaã Paulista

Nova Castilho

Nova Europa

Nova Granada

Nova Guataporanga

Nova Independência

Nova Luzitânia

Nova Odessa

Novais

Novo Horizonte

Nuporanga

VOLTAR AO ÍNDICE ALFABÉTICO



O

[Ocaçu](#)

[Óleo](#)

[Olímpia](#)

[Onda Verde](#)

[Oriente](#)

[Orindiúva](#)

[Orlândia](#)

[Osasco](#)

[Oscar Bressane](#)

[Osvaldo Cruz](#)

[Ourinhos](#)

[Ouro Verde](#)

[Ouroeste](#)

[VOLTAR AO ÍNDICE ALFABÉTICO](#)



P

Pacaembu

Palestina

Palmares Paulista

Palmeira d'Oeste

Palmital

Panorama

Paraguaçu Paulista

Paraibuna

Paraíso

Paranapanema

Paranapuã

Parapuã

Pardinho

Pariquera-Açu

Parisi

Patrocínio Paulista

Pauliceia

Paulínia

Paulistânia

Paulo de Faria

Pederneiras

Pedra Bela

Pedranópolis

Pedregulho

Pedreira

Pedrinhas Paulista

Pedro de Toledo

Penápolis

Pereira Barreto

Pereiras

Peruíbe

Piacatu

Piedade

Pilar do Sul

Pindamonhangaba

Pindorama

Pinhalzinho

Piquerobi

Piquete

Piracaia

Piracicaba

Piraju

Pirajuí

Pirangi

Pirapora do Bom Jesus

Pirapozinho

Pirassununga

Piratininga

Pitangueiras

Planalto

Platina

Poá

Poloni

Pompéia

Pongáí

Pontal

Pontalinda

Pontes Gestal

Populina

Porangaba

Porto Feliz

Porto Ferreira

Potim

Potirendaba

Pracinha

Pradópolis

Praia Grande

Pratânia

Presidente Alves

Presidente Bernardes

Presidente Epitácio

Presidente Prudente

Presidente Venceslau

Promissão

VOLTAR AO ÍNDICE ALFABÉTICO

Q

Quadra

Quatá

Queiroz

Queluz

Quintana

VOLTAR AO ÍNDICE ALFABÉTICO

R

Rafard

Rancharia

Redenção da Serra

Regente Feijó

Reginópolis

Registro

Restinga

Ribeira

Ribeirão Bonito

Ribeirão Branco

Ribeirão Corrente

Ribeirão do Sul

Ribeirão dos Índios

Ribeirão Grande

Ribeirão Pires

Ribeirão Preto

Rifaina

Rincão

Rinópolis

Rio Claro

Rio das Pedras

Rio Grande da Serra

Riolândia

Riversul

Rosana

Roseira

Rubiácea

Rubinéia

[VOLTAR AO ÍNDICE ALFABÉTICO](#)

**S**

Sabino

Sagres

Sales

Sales Oliveira

Salesópolis

Salmourão

Saltinho

Salto

Salto de Pirapora

Salto Grande

Sandovalina

Santa Adélia

Santa Albertina

Santa Bárbara d'Oeste

Santa Branca

Santa Clara d'Oeste

**Santa Cruz da
Conceição**

**Santa Cruz da
Esperança**

**Santa Cruz das
Palmeiras**

**Santa Cruz do Rio
Pardo**

Santa Ernestina

Santa Fé do Sul

Santa Gertrudes

Santa Isabel

Santa Lúcia

Santa Maria da Serra

Santa Mercedes

**Santa Rita do Passa
Quatro**

Santa Rita d'Oeste

Santa Rosa de Viterbo

Santa Salete

**Santana da Ponte
Pensa**

Santana de Parnaíba

Santo Anastácio	Santo André	Santo Antônio da Alegria
Santo Antônio de Posse	Santo Antônio do Aracanguá	Santo Antônio do Jardim
Santo Antônio do Pinhal	Santo Expedito	Santópolis do Aguapeí
Santos	São Bento do Sapucaí	São Bernardo do Campo
São Caetano do Sul	São Carlos	São Francisco
São João da Boa Vista	São João das Duas Pontes	São João de Iracema
São João do Pau d'Alho	São Joaquim da Barra	São José da Bela Vista
São José do Barreiro	São José do Rio Pardo	São José do Rio Preto
São José dos Campos	São Lourenço da Serra	São Luiz do Paraitinga
São Manuel	São Miguel Arcanjo	São Pedro
São Pedro do Turvo	São Roque	São Sebastião
São Sebastião da Gramma	São Simão	São Vicente
Sarapuí	Sarutaiá	Sebastianópolis do Sul
Serra Azul	Serra Negra	Serrana

Sertãozinho

Sete Barras

Severínia

Silveiras

Socorro

Sorocaba

Sud Mennucci

Sumaré

Suzanápolis

Suzano

VOLTAR AO ÍNDICE ALFABÉTICO

**T**

Tabapuã

Tabatinga

Taboão da Serra

Taciba

Taguaí

Taiacu

Taiúva

Tambaú

Tanabi

Tapiraí

Tapiratiba

Taquaral

Taquaritinga

Taquarituba

Taquarivaí

Tarabai

Tarumã

Tatuí

Taubaté

Tejupá

Teodoro Sampaio

Terra Roxa

Tietê

Timburi

Torre de Pedra

Torrinha

Trabiju

Tremembé

Três Fronteiras

Tuiuti

Tupã

Tupi Paulista

Turiúba

Turmalina

VOLTAR AO ÍNDICE ALFABÉTICO

U

Ubarana

Ubatuba

Ubirajara

Uchoa

União Paulista

Urânia

Uru

Urupês

VOLTAR AO ÍNDICE ALFABÉTICO



Valentim Gentil

Valinhos

Valparaíso

Vargem

Vargem Grande do Sul

Vargem Grande Paulista

Várzea Paulista

Vera Cruz

Vinhedo

Viradouro

Vista Alegre do Alto

Vitória Brasil

Votorantim

Votuporanga

VOLTAR AO ÍNDICE ALFABÉTICO

Z

Zacarias

VOLTAR AO ÍNDICE ALFABÉTICO

Notou a falta de alguma legislação ou erro nas informações aqui presentes? Favor nos informar pelo e-mail cadip@tjsp.jus.br



O CADIP está no *Telegram*



Visite a página do CADIP